

GEISELBULLACH

TEILBEBAUUNGS- UND BAULINIENPLAN M = 1: 1000 ÜBER DIE PLAN NR. 129 + 129/2

NORD

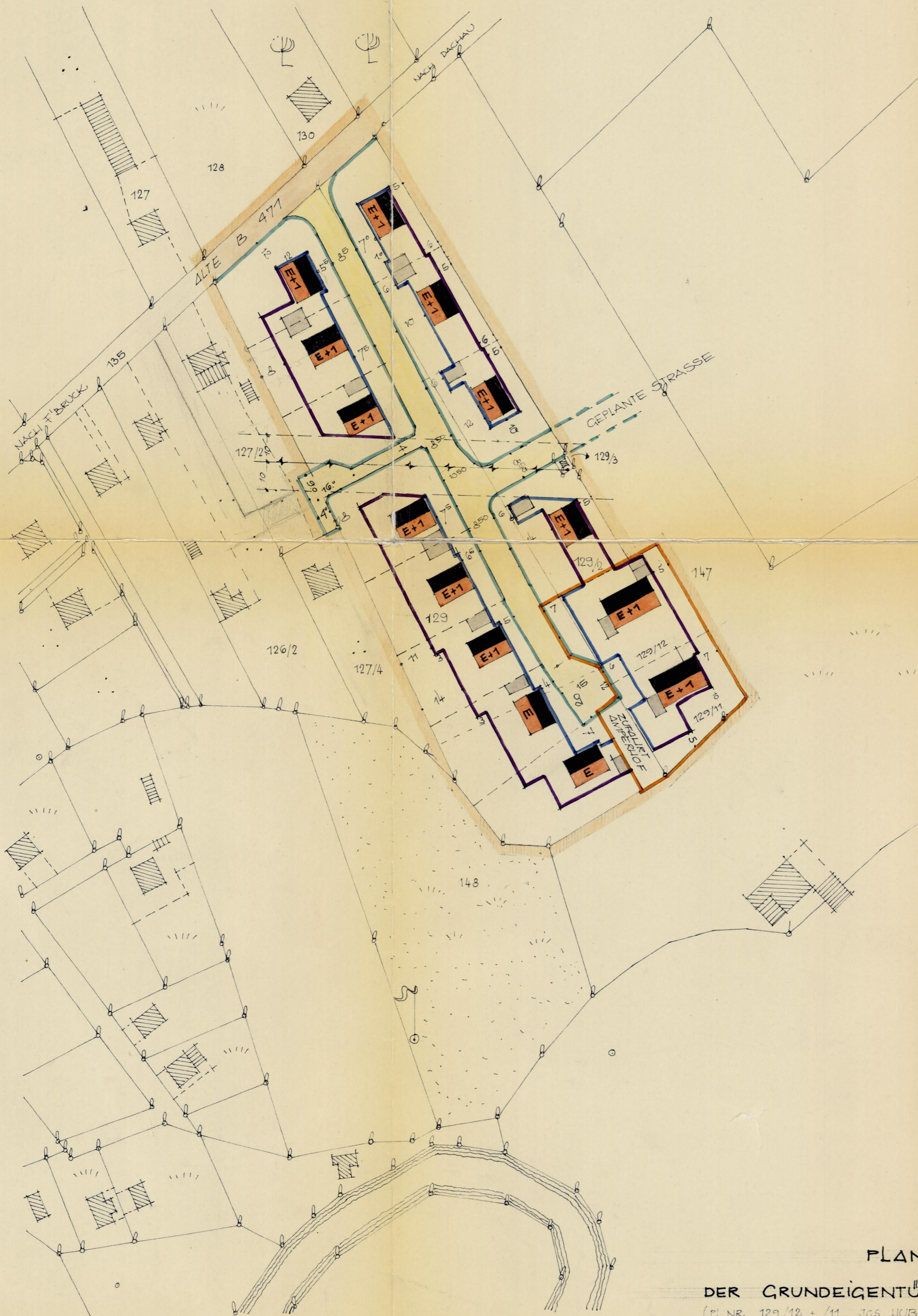
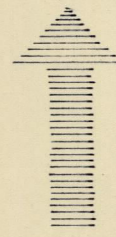

GEBÄUDESCHEMA M=1: 500

IRDGESCHLOSSIGE BAUWEISE MIT FLACHDACH

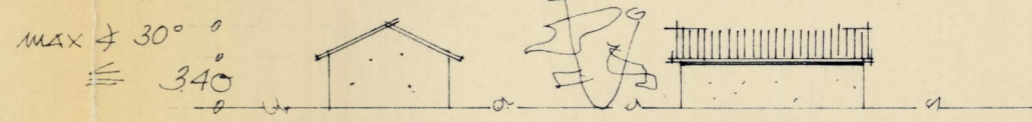

SCHEMA IM GRUNDRISS
E = ERDGESCH.

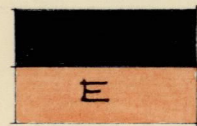

IRDGESCHLOSS + 1. STOCK MIT FLACHDACH

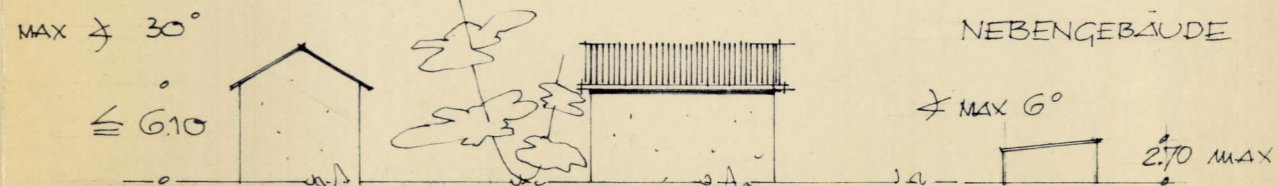

SCHEMA IM GRUNDRISS
E+1 = ERDG. + 1. STOCK

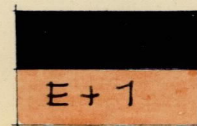

- VORHANDENE STRASSE
- ABZUTRETENDE STRASSE
- UNSTR. GEBIETSGRENZE
- TEKTURBEREICH
- STRASSEN- BEGRENZUNGSLINIE
- VORDERE BAUGRENZE
- SEITLICHE U. RÜCKWÄRTIGE BAUGRENZE

EINHEITLICHE EIFRIEDIGUNG M = 1: 100

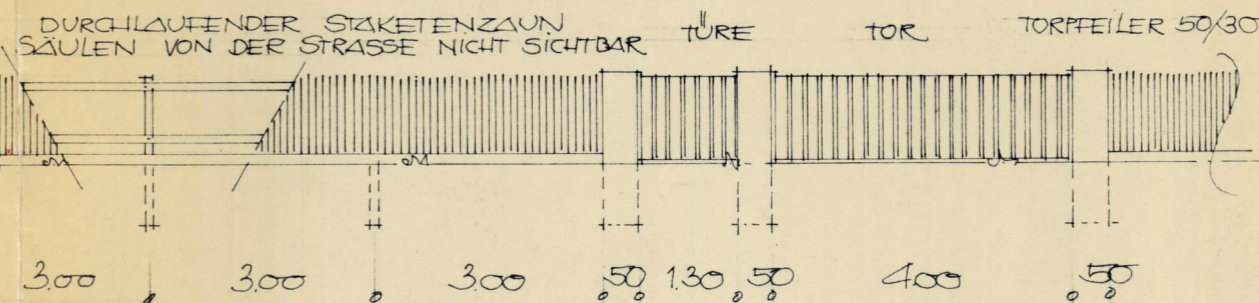

DER GEMEINDERAT:



Weger

MAISACH IM NOV. 1960.
DER PLANFERTIGER:

Edmund Josberger
ARCHITEKT

Ingenieur für Hoch- u. Tiefbau
8031 Maisach, Lindacher Str. 13
Tel. Fürstenfeldbruck 3185

Edmund Josberger

PLANTEKTUR IM MÄRZ 1966

DER GRUNDEIGENTÜMER: DER GEMEINDERAT: DER ARCHITEKT:

(PL. NR. 129/12 + 11 JOS. HUBER)

(1. BÜRGERMEISTER)

Edmund Josberger
ARCHITEKT

Ingenieur für Hoch- u. Tiefbau
8031 Maisach, Lindacher Str. 13
Tel. Fürstenfeldbruck 3185

Jos Huber



Weger

Edmund Josberger